



Un día en el
Auditorio

Visitas guiadas educativas



AUDITORIO DE TENERIFE
ÁREA EDUCATIVA Y SOCIAL

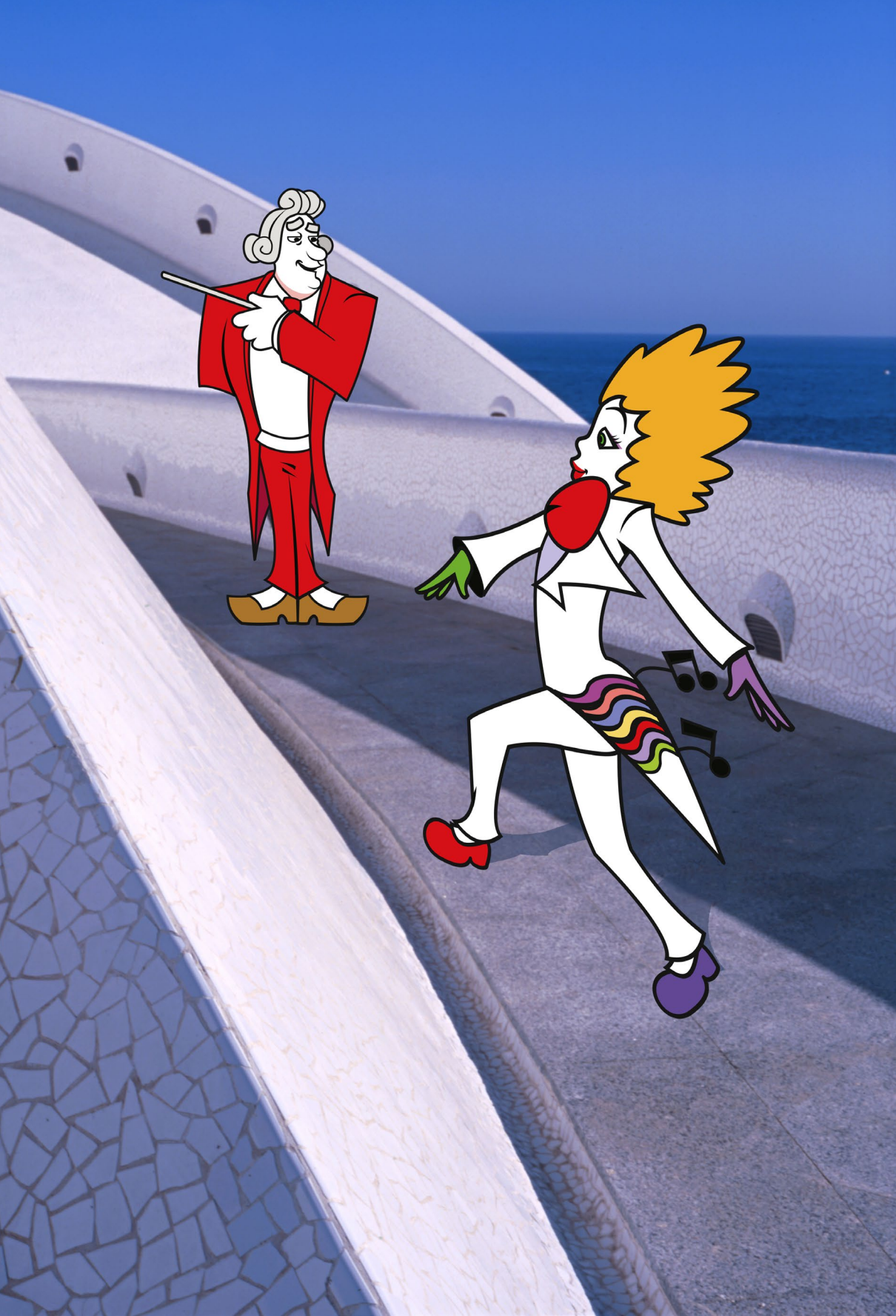

Área Educativa y Social de Auditorio de Tenerife

El Área Educativa y Social de Auditorio de Tenerife presenta una nueva línea de visitas guiadas para escolares en función de sus niveles educativos. Esta actividad didáctica se presenta como una propuesta transversal, comenzando desde el nivel Infantil, pasando por Primaria hasta llegar a Secundaria y Bachiller. La propuesta consiste en llevar a cabo un proceso de formación e información de públicos en horario escolar con el propósito de conseguir alumnado autónomo y crítico.

Para lograr espectadores más informados se hace necesario comenzar a formar desde edades tempranas. Por eso, atendiendo a las necesidades y características de cada etapa educativa, se trabajará en dos líneas, mostrando el Auditorio al alumnado como centro de actividad cultural y como espacio arquitectónico.

Para ello, hemos adaptado uno de nuestros espacios como aula educativa, donde los escolares podrán disfrutar de talleres especializados con actividades didácticas pensadas para cada etapa educativa.



Experiencia especializada por niveles educativos:

- Infantil
- Primaria
- Secundaria y Bachiller



Taller en el aula educativa desarrollada por niveles.



Duración total:
50-60 minutos.



Visita guiada por el edificio adaptada a cada nivel.

Educación Infantil

Para los escolares de Educación Infantil realizaremos una visita lúdica y participativa, en la que el alumnado podrá descubrir de primera mano una perspectiva artística de nuestra institución cultural.

A través de las diferentes actividades se trabajarán las tres áreas de este nivel: fomentando la autonomía, conociendo un edificio emblemático de su entorno, el Auditorio de Tenerife y, sobre todo, se reforzará el área de comunicación y representación mediante el lenguaje musical.

Fomentamos su autonomía:

tickets de visita individuales para sellar.



Conoce un edificio de su entorno:

puzles, láminas para colorear...



Lenguaje musical:

audiovisuales en el aula educativa.

Educación Primaria

Esta visita estará centrada en mostrar aspectos arquitectónicos del Auditorio de Tenerife. El alumnado también conocerá las distintas profesiones necesarias para llevar a cabo un espectáculo artístico, así como la oferta cultural de nuestra programación adecuada para su edad de la que pueden disfrutar.

Acercamiento al edificio:

mural, pósit con silueta, montables...

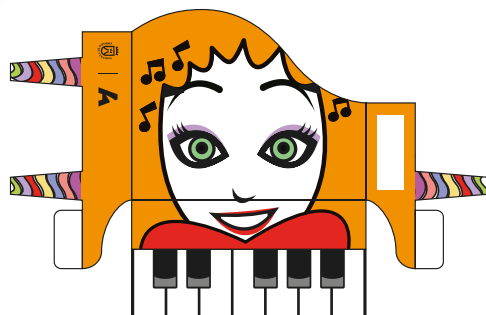

Descubre las profesiones de las artes escénicas

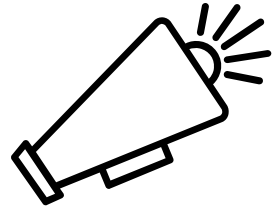
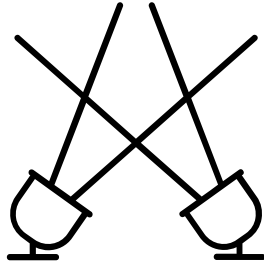
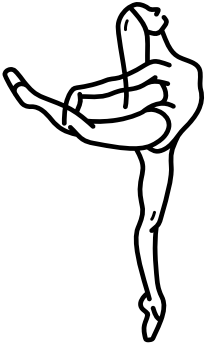

Audiovisuales:

programación para Primaria y rincones singulares

Educación Secundaria y Bachiller

En esta etapa se pretende que el alumnado se inicie como un espectador crítico. Se le aportará la información para acompañarlo a desarrollar la suficiente autonomía crítica para escoger aquellas ofertas culturales que le resulten de interés, así como para conocer los diversos canales para acceder a ésta.

Acceso guiado a la información online

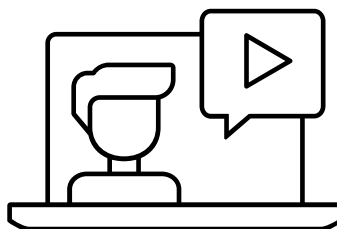

Actividades online

Kahoot!

Audiovisuales:

programación para Secundaria y rincones singulares

Contacto:

Para solicitar una de nuestras visitas guiadas educativas, envíe un correo electrónico a **educativa@auditoriodetenerife.com** con la siguiente información:

- Nombre del centro
- Municipio
- Persona y teléfono de contacto
- Curso
- Número de escolares y acompañantes
- Fechas o periodo temporal de preferencia

Para cualquier duda, póngase en contacto con nosotros en el **922 568 600 ext. 167**.



auditoriodetenerife.com



AUDITORIO DE TENERIFE
ÁREA EDUCATIVA Y SOCIAL